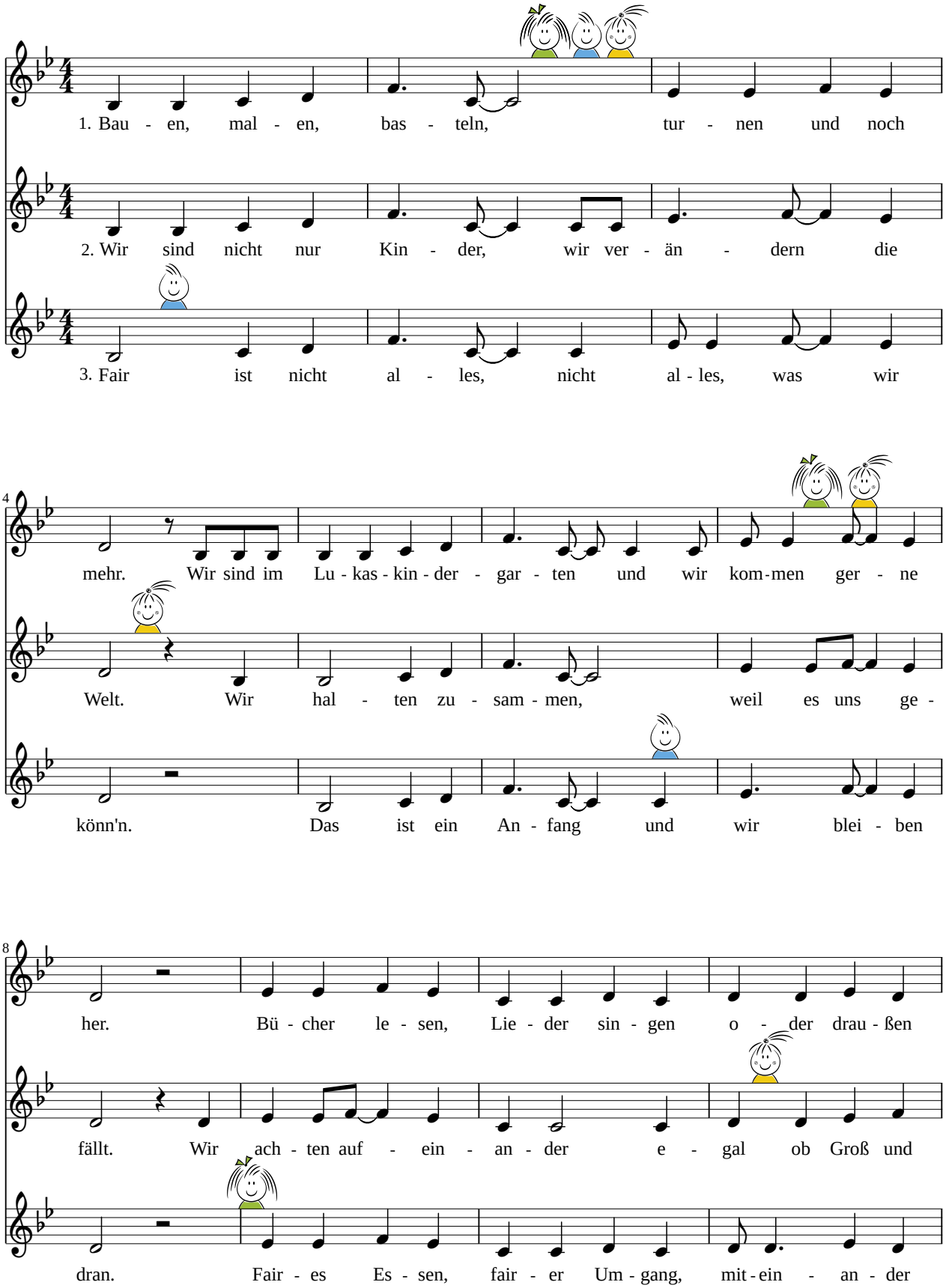
1. Bau - en, mal - en, bas - teln, tur - nen und noch
2. Wir sind nicht nur Kin - der, wir ver - än - dern die
3. Fair ist nicht al - les, nicht al - les, was wir
4
mehr. Wir sind im Lu - kas - kin - der - gar - ten und wir kom - men ger - ne
Welt. Wir hal - ten zu - sam - men, weil es uns ge -
könn'n. Das ist ein An - fang und wir blei - ben
8
her. Bü - cher le - sen, Lie - der sin - gen o - der drau - ßen
fällt. Wir ach - ten auf - ein - an - der e - gal ob Groß und
dran. Fair - es Es - sen, fair - er Um - gang, mit - ein - an - der

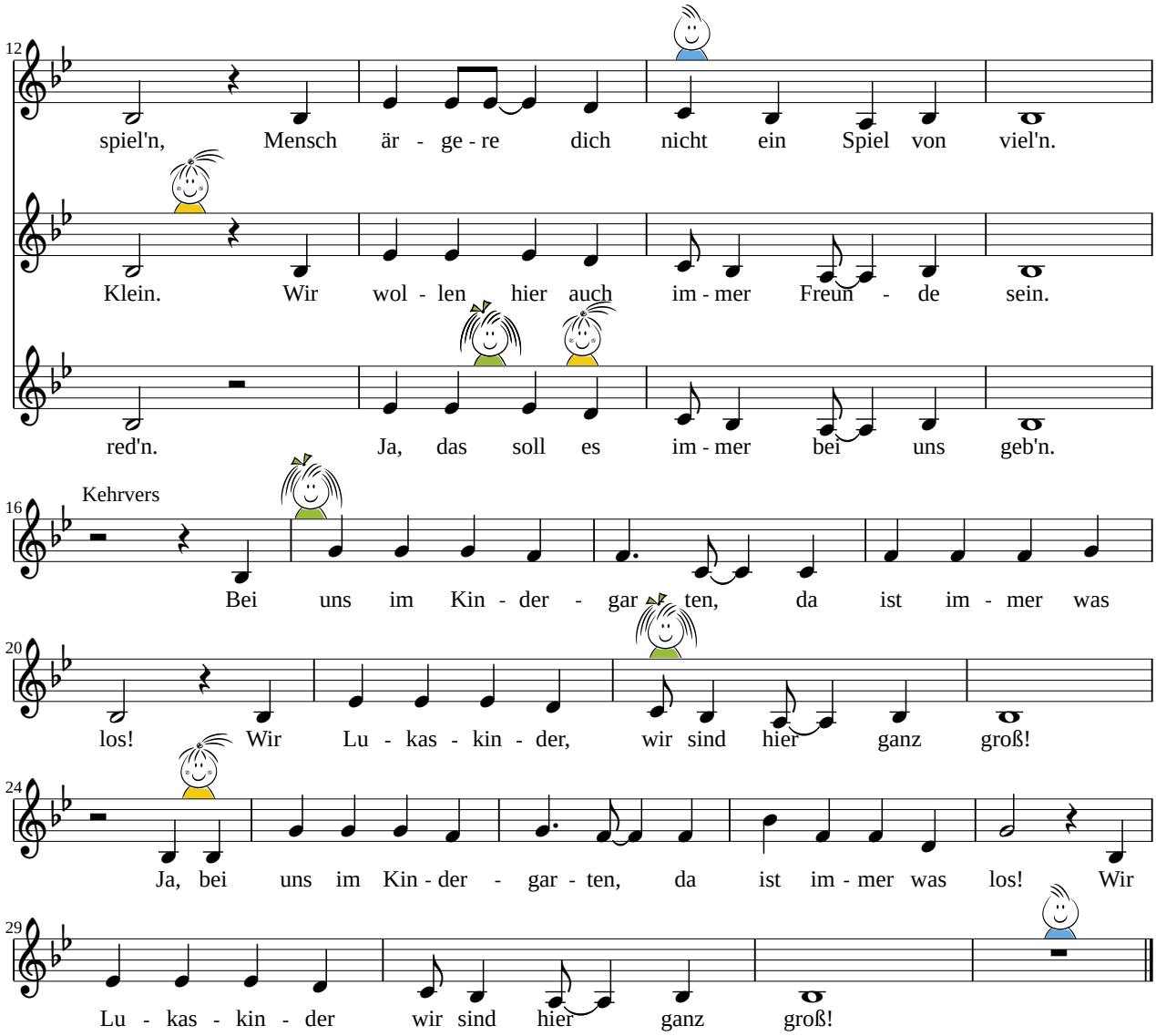
12
spiel'n, Mensch är - ge - re dich nicht ein Spiel von viel'n.
Klein. Wir wol - len hier auch im - mer Freun - de sein.
red'n. Ja, das soll es im - mer bei uns geb'n.
16
Kehrvers
Bei uns im Kin - der - gar - ten, da ist im - mer was
20
los! Wir Lu - kas - kin - der, wir sind hier ganz groß!
24
Ja, bei uns im Kin - der - gar - ten, da ist im - mer was los! Wir
29
Lu - kas - kin - der wir sind hier ganz groß!